

**Auszug aus dem Landschaftsplan vom 11.05.1999
-ohne Maßstab-**

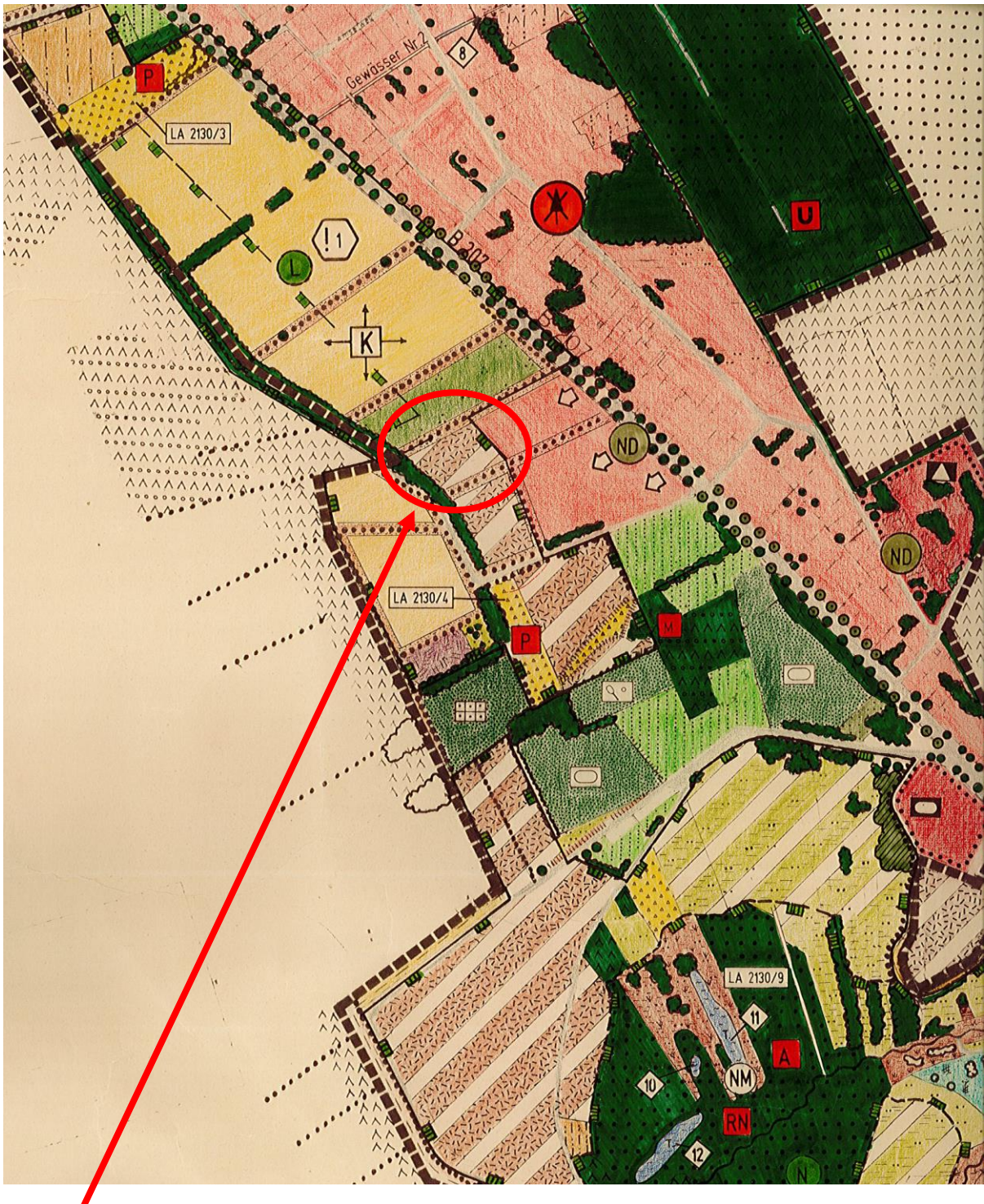

Plangebiet für die 11. Änderung des F-Planes und die 3. Änderung des B-Planes Nr. 17 für das Gebiet westlich der Straße „Grönauer-Heide“ und der Märkte (ALDI, Markant) bis zum vorhandenen Wirtschaftsweg in der Gemeinde Groß Grönau